



# PC1.RRHH.S1.03 ADAPTACIÓN DE CONTRATOS DE PDI LABORAL

## CONTROL DE LA DOCUMENTACIÓN

| ELABORADO POR:                      | REVISADO POR:                        | APROBADO POR:  |
|-------------------------------------|--------------------------------------|--|
| EQUIPO DE PROCESOS                  | EQUIPO DE PROCESOS                   | COMITÉ DE CALIDAD  |
| <b>NOMBRE:</b>                      | <b>NOMBRE:</b>                       | <b>NOMBRE:</b>   |
| Tatiana Sánchez Gutiérrez           | María Luz Artime de la Torre         | Jesús M. Dorado Martín   |
| <b>CARGO:</b>                       | <b>CARGO:</b>                        | <b>CARGO:</b>  |
| Jefa de Sección de Gestión de PTGAS | Jefa del Servicio de Gestión de RRHH | Vicerrector de Estudios de Grado, Calidad e Innovación Docente |
| <b>FIRMA:</b>                       | <b>FIRMA:</b>                        | <b>FIRMA:</b>  |
|                                     |                                      |  |
| <b>FECHA:</b>                       | <b>FECHA:</b>                        | <b>FECHA:</b>  |
| Julio 2024                          | Septiembre 2024                      | Octubre 2024   |

## HISTORIAL DE MODIFICACIONES

| VERSIÓN: | FECHA VIGENCIA: | MOTIVO MODIFICACIÓN:   |
|----------|-----------------|------------------------|
| 00       | Noviembre 2018  |                        |
| 01       | Octubre 2024    | Adaptación al SIGC-UCO |
|          |                 |                        |
|          |                 |                        |



## ÍNDICE

|                                |   |
|--------------------------------|---|
| 1. DIAGRAMA DE FLUJO .....     | 3 |
| 2. INDICADORES .....           | 4 |
| 3. REGISTROS/ DOCUMENTOS ..... | 4 |



1. DIAGRAMA DE FLUJO

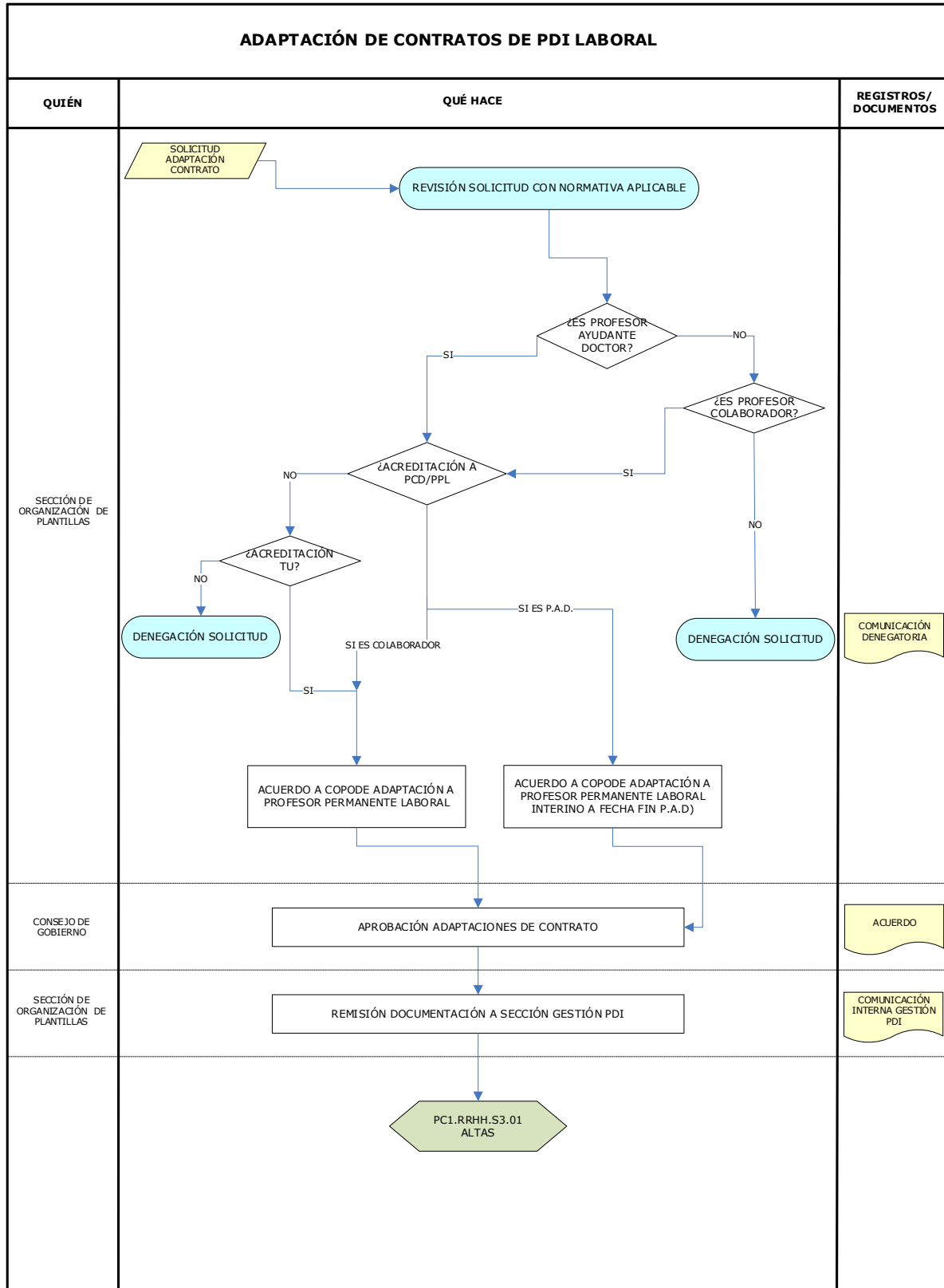



## 2. INDICADORES

| DESCRIPCIÓN INDICADOR   | FÓRMULA DE CÁLCULO  | Periodicidad | Valor límite | Valor Objetivo |
|---|---|--------------|--------------|----------------|
| Porcentaje de PDI laboral no permanente que adapta su contrato a PDI Laboral permanente en el plazo de un mes | $\frac{\text{Nº de Prof. Ay. Dtor que pasa a figura permanente (aprobación de adaptación por COPODE) en el plazo de 1 mes desde su solicitud}}{\text{Nº total solicitudes PAD a figura permanente}} \times 100$ | Anual        | 70%          | 80%            |

## 3. REGISTROS/ DOCUMENTOS

| DESCRIPCIÓN REGISTROS/ DOCUMENTOS |
|-----------------------------------|
| (R) Comunicación denegatoria      |
| (R) Acuerdo                       |
| (R) Comunicación Interna PDI      |